



COMUNE DI VICOFORTE

(PROVINCIA DI CUNEO)

VERBALE DI DELIBERAZIONE DEL CONSIGLIO COMUNALE

N. 38

OGGETTO: RAZIONALIZZAZIONE PERIODICA DELLE PARTECIPAZIONI DETENUTE DAL COMUNE DI VICOFORTE CON RIFERIMENTO ALLA SITUAZIONE AL 31.12.2019 AI SENSI DELL'ART. 20 DEL D. LGS. 175/2016.

Consiglio Comunale in emergenza Covid-19 da svolgere in presenza presso l'ex Confraternita dei Battuti nel pieno rispetto delle norme di sicurezza e di distanziamento interpersonale di almeno un metro.

L'anno duemilaventi il giorno trenta del mese di dicembre alle ore 17:00 nella sala situata nell'ex Confraternita dei Battuti (fronte Municipio) previo esaurimento delle formalità prescritte dalla vigente Legge Comunale e Provinciale, vennero per oggi convocati i componenti di questo Consiglio Comunale in sessione straordinaria di prima convocazione e in seduta pubblica.

All'appello sono risultati i Signori:

N.	Cognome e nome		Presente	Assente
1.	Roattino Valter	Sindaco	X	
2.	Botto Roberto	Consigliere	X	
3.	Prette Eraldo	Consigliere	X	
4.	Polleri Lucia	Consigliere	X	
5.	Badino Giovanni	Consigliere	X	
6.	Danna Marzia	Consigliere	X	
7.	Murazzano Daniela	Consigliere		Xgiustificata
8.	Olivero Guido	Consigliere	X	
9.	Barattero Romina	Consigliere	X	
10.	Gasco Gian Pietro	Consigliere	X	
11.	Massa Sebastiano	Consigliere	X	
12.	Bonelli Umberto	Consigliere	X	
13.	Beccaria Andrea	Consigliere	X	

E così il numero di 12 Consiglieri sui 13 assegnati al Comune di cui 13 in carica.

Con l'intervento e l'opera della sig.ra dott.ssa Francesca RICCIARDI Segretario Comunale.

Il Signor Roattino Valter nella sua qualità di Sindaco assume la Presidenza e riconosciuto legale il numero degli intervenuti, dichiara aperta la seduta per la trattazione dell'oggetto sopraindicato.

IL CONSIGLIO COMUNALE

Su invito del Sindaco Valter Roattino relaziona sull'argomento posto all'o.d.g. il Segretario Comunale dr.ssa Francesca Ricciardi;

RICHIAMATO il D. Lgs. n.175/2016, emanato in attuazione dell'art.18 Legge 07/08/2015 n.124, che costituisce il nuovo Testo Unico in materia di società a partecipazione pubblica (T.U.S.P.) come integrato e modificato dal D. Lgs. 16/06/2017 n.100;

CONSIDERATO che con l'entrata in vigore, in data 23/09/2016 del D. Lgs., 19 agosto 2016 n.175, il legislatore ha voluto rendere sistematica la ricognizione delle partecipazioni societarie, richiedendo, con l'art.24 del T.U.S.P, agli Enti Locali di eseguire entro settembre 2017 un'operazione di ricognizione straordinaria, nonché, successivamente, una revisione periodica delle partecipazioni pubbliche, disciplinata dall'art. 20 del T.U.S.P., con cadenza annuale;

RICHIAMATA la deliberazione del Consiglio comunale n. 42 del 20/12/2019 avente ad oggetto: "Razionalizzazione periodica delle partecipazioni detenute dal Comune di Vicoforte con riferimento alla situazione al 31.12.2018 ai sensi dell'art. 20 del D. Lgs. 175/2016;

TENUTO CONTO che l'art. 20 del TUSP che prevede l'obbligo per le amministrazioni pubbliche di effettuare "annualmente, con proprio provvedimento, un'analisi dell'assetto complessivo delle società in cui detengono partecipazioni, dirette o indirette, predisponendo, ove ricorrano i presupposti [...], un piano di riassetto per la loro razionalizzazione, fusione o soppressione, anche mediante messa in liquidazione o cessione" (art. 20, co. 1), entro il 31 dicembre di ogni anno (art. 20, co. 3);

VISTO che ai sensi del T.U.S.P (art. 4, c.1) le Pubbliche Amministrazioni non possono, direttamente o indirettamente, mantenere partecipazioni, anche di minoranza, in società aventi per oggetto attività di produzione di beni e servizi non strettamente necessarie per il perseguimento delle proprie finalità istituzionali;

ATTESO che il Comune, fermo restando quanto sopra indicato, può mantenere partecipazioni in società:

- esclusivamente per lo svolgimento delle attività indicate dall'art. 4 c. 2 T.U.S.P.;
- ovvero, al solo scopo di ottimizzare e valorizzare l'utilizzo di beni immobili facenti parte del proprio patrimonio, "in società aventi per oggetto sociale esclusivamente la valorizzazione del patrimonio delle Amministrazioni stesse tramite il conferimento di beni immobili allo scopo di realizzare un investimento secondo criteri propri di un qualsiasi operatore di mercato" (art. 4, c.3, T.U.S.P.);

TENUTO conto che ai fini di cui sopra devono essere alienate od oggetto delle misure di cui all'art.20, commi 1 e 2, T.U.S.P. – ossia di un piano di riassetto per la loro razionalizzazione, fusione o soppressione, anche mediante messa in liquidazione – le partecipazioni per le quali si verifica anche una sola delle seguenti condizioni:

1. Non sono riconducibili ad alcuna delle categorie di cui all'art.4 commi 1, 2 e 3 T.U.S.P.;
2. Non soddisfano i requisiti di cui all'art. 5, commi 1 e 2, T.U.S.P., e quindi per le quali non si ravvisa la necessità del mantenimento per il perseguimento delle finalità istituzionali dell'Ente, anche sul piano della convenienza economica e della sostenibilità finanziaria ed in considerazione della possibilità di destinazione alternativa delle risorse pubbliche impegnate ovvero di gestione diretta od esternalizzata del servizio affidato, nonché della compatibilità della scelta con i principi di efficienza, di efficacia e di economicità dell'azione amministrativa;
3. Rientranti nelle fattispecie previste dall'art. 20 c.2 T.U.S.P..

CONSIDERATO altresì che le disposizioni del predetto Testo Unico devono essere applicate avendo riguardo all'efficiente gestione delle partecipazioni pubbliche, alla tutela e promozione della concorrenza e del mercato, nonché alla razionalizzazione e riduzione della spesa pubblica;

VALUTATE pertanto le modalità di svolgimento delle attività e dei servizi oggetto delle società partecipate dall'Ente, con particolare riguardo all'efficienza, al contenimento dei costi di gestione ed alla tutela e promozione della concorrenza e del mercato;

TENUTO CONTO del miglior soddisfacimento dei bisogni della comunità e del territorio amministrati a mezzo delle attività e dei servizi resi delle società partecipate possedute dall'Ente;

RICORDATO che con deliberazione della Giunta Comunale n.108 del 06/09/2018 è stata accettata l'offerta vincolante di acquisto delle azioni possedute dell'Autostrada Albenga Garessio Ceva da parte della stessa Società e che in data 07/11/2018 è stata perfezionata la sottoscrizione dell'atto di cessione delle quote;

VISTO l'esito della ricognizione effettuata come risultante nell'allegato A) dettagliato per ciascuna partecipazione detenuta, allegato che ne costituisce parte integrante e sostanziale e nel suo complesso costituisce aggiornamento al "piano operativo di razionalizzazione";

APERTA la discussione e sentito l'intervento del Consigliere comunale Gasco Gian Pietro il quale dichiara che occorre verificare la composizione della "SMA" in quanto vi sono in tale ente quattro dipendenti, oltre presumibilmente uno part time, e cinque amministratori;

SENZA ESITO di ulteriore discussione

ACQUISITI i pareri favorevoli di regolarità tecnica e finanziaria dei Responsabili dei servizi competenti ai sensi dell'art. 49 del D. Lgs. 18/08/2000, n. 267;

CON votazione resa in forma palese per alzata di mano e con il seguente esito:

Presenti e votanti:	n. 12
Voti favorevoli:	n. 12
Voti contrari:	n. 0
Astenuti:	n. 0:

D E L I B E R A

1. DI APPROVARE la ricognizione di tutte le partecipazioni possedute dal Comune alla data del 31 dicembre 2019, accertandole come da allegato A) alla presente deliberazione, che del presente atto costituisce parte integrante e sostanziale e rappresenta aggiornamento del "Piano operativo di razionalizzazione";
2. DI DARE ATTO che la presente deliberazione verrà pubblicata nell'apposita sezione di Amministrazione Trasparente del sito istituzionale;
3. DI DARE MANDATO all'Ufficio preposto di inviare copia del presente provvedimento alla competente Sezione Regionale di Controllo della Corte dei Conti, alla struttura individuata dal Ministero dell'Economia e delle Finanze (MEF) in attuazione dell'art. 15 del D. Lgs. n. 175/2016 e s.m.i., nonché a tutte le società partecipate dal Comune.
4. DI RICHIEDERE informazione alla "SMA" sulla composizione relativamente ai dipendenti e agli amministratori di tale ente.

SEDUTA DI CONSIGLIO COMUNALE DEL trenta.dicembre.duemilaventi
(D L.vo 18.8.2000 n. 267)

**OGGETTO: RAZIONALIZZAZIONE PERIODICA DELLE PARTECIPAZIONI DETENUTE DAL
COMUNE DI VICOFORTE CON RIFERIMENTO ALLA SITUAZIONE AL 31.12.2019 AI SENSI
DELL'ART. 20 DEL D. LGS. 175/2016.**

PARERE DI REGOLARITA' TECNICA AI SENSI DELL'ART. 49 DEL D. LGS. N. 267/2000 E
SS.MM.II.

VISTO: con parere favorevole.

Lì trenta dicembre duemilaventi

F.to Ricciardi Francesca
Il Responsabile servizio int.

PARERE DI REGOLARITA' CONTABILE

VISTO: con parere favorevole.

Lì trenta dicembre duemilaventi

F.to Mariapaola Vinai
Il Responsabile Ragioneria

Data lettura del presente verbale viene approvato e sottoscritto.

**IL PRESIDENTE
F.to Valter Roattino**

**IL CONSIGLIERE ANZIANO
F.to Giovanni BADINO**

**IL SEGRETARIO COMUNALE
F.to Francesca Ricciardi**

Per copia conforme all'originale rilasciata in carta libera per uso amministrativo.

Vicoforte, li 25 febbraio 2021

VISTO:

**IL SEGRETARIO COMUNALE
dott.ssa Francesca RICCIARDI**



REFERTO DI PUBBLICAZIONE

Copia della presente deliberazione viene pubblicata all'Albo Pretorio di questo Comune per 15 giorni consecutivi a partire dal 25 febbraio 2021, ai sensi Art.124 – comma 1 – D.Lgs. 18.08.2000, n. 267.

**IL SEGRETARIO
F.to Francesca Ricciardi**

DIVENUTA ESECUTIVA

Divenuto esecutivo ai sensi Art. 134 punto 3 del D.L.vo 18-08-2000 n.267.

IL SEGRETARIO.



Dipartimento
del Tesoro

SCHEDE DI RILEVAZIONE
PER LA
REVISIONE PERIODICA DELLE PARTECIPAZIONI
da approvarsi entro il 31/12/2020
(Art. 20, c. 1, TUSP)

Dati relativi alle partecipazioni detenute al
31/12/2019

DATI ANAGRAFICI DELLA PARTECIPATA

NOME DEL CAMPO	Indicazioni per la compilazione
Codice Fiscale	02597450044
Denominazione	Azienda Turistica Locale del Cuneese Valli Alpine e Città d'arte
Data di costituzione della partecipata	1997
Forma giuridica	Società consortile a responsabilità limitata
Tipo di fondazione	Scegliere un elemento.
Altra forma giuridica	
Stato di attività della partecipata	attiva
Data di inizio della procedura ⁽¹⁾	
Società con azioni quotate in mercati regolamentati ⁽²⁾	no
Società che ha emesso strumenti finanziari quotate in mercati regolamentati (ex TUSP) ⁽²⁾	no
La società è un GAL ⁽²⁾	no

⁽¹⁾ Compilare solo se nel campo "stato di attività della partecipata" è stato indicato che sono in corso procedure di liquidazione volontaria o scioglimento oppure procedure concorsuali.

⁽²⁾ Nell'applicativo le società emittenti azioni o strumenti finanziari in mercati regolamentati e i Gruppi di Azione Locale (GAL) sono individuati mediante elenchi ufficiali.

SEDE LEGALE DELLA PARTECIPATA

NOME DEL CAMPO	Indicazioni per la compilazione
Stato	Italia
Provincia	CUNEO
Comune	CUNEO
CAP*	12100
Indirizzo*	VIA CARLO PASCAL, 7
Telefono*	0171 690217
FAX*	0171 631528
Email*	atlcuneo@multipec.it

* campo con compilazione facoltativa

SETTORE DI ATTIVITÀ DELLA PARTECIPATA

Indicare il settore ATECO rappresentativo dell'attività svolta. Nel caso in cui i settori siano più di uno, indicarli in ordine decrescente di importanza. Non è più richiesto indicare il peso di ciascuna attività.

La lista dei codici Ateco è disponibile al link <http://www.istat.it/it/strumenti/definizioni-e-classificazioni/ateco-2007>

NOME DEL CAMPO	Indicazioni per la compilazione
Attività 1	82.99.99 - Altri servizi di sostegno alle imprese nca
Attività 2	
Attività 3	
Attività 4	

ULTERIORI INFORMAZIONI SULLA PARTECIPATA

NOME DEL CAMPO	Indicazioni per la compilazione
Società in house	no
Previsione nello statuto di limiti sul fatturato ⁽³⁾	no
Società contenuta nell'allegato A al D.Lgs. n. 175/2016	
Società a partecipazione pubblica di diritto singolare (art.1, c. 4, lett. A) [#]	no
Riferimento normativo società di diritto singolare ⁽³⁾	
La partecipata svolge attività economiche protette da diritti speciali o esclusivi insieme con altre attività svolte in regime di mercato ^{###}	no
Riferimento legislativo, regolamentare o amministrativo con cui si concedono diritti speciali o esclusivi ⁽³⁾	
Società esclusa dall'applicazione dell'art. 4 con DPCM (art. 4, c. 9)	no
Società esclusa dall'applicazione dell'art. 4 con provvedimento del Presidente della Regione o delle Prov. Autonome (art. 4, c. 9)	no
Riferimento normativo atto esclusione ⁽⁴⁾	

⁽³⁾ Compilare il campo solo se nel campo precedente è stato scelto "sì"

⁽⁴⁾ Compilare il campo solo se in uno dei campi precedenti è stato scelto "sì"

[#] Per la nozione giuridica di "società a partecipazione pubblica di diritto singolare" di cui all'art. 1, comma 4, del TUSP, si veda l'orientamento della Struttura di monitoraggio disponibile sul sito del DT al seguente link:

http://www.dt.tesoro.it/export/sites/sitodt/modules/documenti_it/patrimonio_pubblico/patrimonio_pa/Orientamento_del_18_novembre_2019_xSocietx_a_partecipazione_pubblica_di_diritto_singolarex_.pdf

^{###} Per la definizione di diritto esclusivo o speciale, si rinvia alle lettere III) e mmm) del comma 1 dell'art. 3 del D.Lgs. n. 50/2016 (Codice degli appalti). A titolo esemplificativo, non possono essere indicate come riferimento normativo le disposizioni del TUSP, considerato che nessuna di esse attribuisce un diritto esclusivo o speciale.

DATI DI BILANCIO PER LA VERIFICA TUSP

NOME DEL CAMPO	Anno 2019
Tipologia di attività svolta	Attività produttive di beni e servizi
Numero medio di dipendenti	31
Numero dei componenti dell'organo di amministrazione	5
Compenso dei componenti dell'organo di amministrazione	0
Numero dei componenti dell'organo di controllo	3
Compenso dei componenti dell'organo di controllo	15.800,00

NOME DEL CAMPO	2019	2018	2017	2016	2015
Approvazione bilancio	sì	sì	sì	sì	sì
Risultato d'esercizio	16.024,00	1.103,00	27.017,00	21.510,00	48.834,00

ATTENZIONE: l'applicativo richiede la compilazione esclusivamente di una delle seguenti quattro sotto-sezioni di "DATI DI BILANCIO PER LA VERIFICA TUSP".

1. Attività produttive di beni e servizi o Distretti tecnologici

Compilare la seguente sotto-sezione se la "Tipologia di attività svolta" dalla partecipata è: "Attività produttive di beni e servizi" o "Attività di promozione e sviluppo di progetti di ricerca finanziati (Distretti tecnologici)".

NOME DEL CAMPO	2019	2018	2017
A1) Ricavi delle vendite e delle prestazioni	61.476,00	79.067,00	79.281,00
A5) Altri Ricavi e Proventi	1.482.445,00	1.256.553,00	1.163.763,00
di cui Contributi in conto esercizio	834.189,00	750.811,00	791.362,00

2. Attività di Holding

Compilare la seguente sotto-sezione se la "Tipologia di attività svolta" dalla partecipata è: "Attività consistenti nell'assunzione di partecipazioni in società esercenti attività diverse da quella creditizia e finanziaria (Holding)".

NOME DEL CAMPO	2019	2018	2017
A1) Ricavi delle vendite e delle prestazioni			
A5) Altri Ricavi e Proventi			
di cui Contributi in conto esercizio			
C15) Proventi da partecipazioni			
C16) Altri proventi finanziari			
C17 bis) Utili e perdite su cambi			
D18 a) Rettifiche di valore di attività finanziarie - Rivalutazioni di partecipazioni			

3. Attività bancarie e finanziarie

Compilare la seguente sotto-sezione se la "Tipologia di attività svolta" dalla partecipata è: "**Attività bancarie e finanziarie**".

NOME DEL CAMPO	2019	2018	2017
Interessi attivi e proventi assimilati			
Commissioni attive			

4. Attività assicurative

Compilare la seguente sotto-sezione se la "Tipologia di attività svolta" dalla partecipata è: "**Attività assicurative**".

NOME DEL CAMPO	2019	2018	2017
I.1 Conto Tecnico dei rami danni - Premi di competenza, al netto delle cessioni in riassicurazione			
I.3 Conto Tecnico dei rami danni - Altri proventi tecnici, al netto delle cessioni in riassicurazione			
II.1 Conto Tecnico dei rami vita - Premi dell'esercizio, al netto delle cessioni in riassicurazione			
II.4 Conto Tecnico dei rami vita - Altri proventi tecnici, al netto delle cessioni in riassicurazione			

QUOTA DI POSSESSO (quota diretta e/o indiretta)

NOME DEL CAMPO	Indicazioni per la compilazione
Tipologia di Partecipazione	Partecipazione diretta
Quota diretta ⁽⁵⁾	0,48
Codice Fiscale Tramite ⁽⁶⁾	
Denominazione Tramite (organismo) ⁽⁶⁾	
Quota detenuta dalla Tramite nella società ⁽⁷⁾	

⁽⁵⁾ Se la partecipazione è diretta o sia diretta che indiretta, inserire la quota detenuta direttamente dall'Amministrazione nella società.

⁽⁶⁾ Compilare se per "Tipologia di Partecipazione" è stato indicato "Partecipazione Indiretta" o "Partecipazione diretta e indiretta". Inserire CF e denominazione dell'ultima tramite attraverso la quale la società è indirettamente partecipata dall'Amministrazione.

⁽⁷⁾ Inserire la quota di partecipazione che la "tramite" detiene nella società.

QUOTA DI POSSESSO – TIPO DI CONTROLLO

NOME DEL CAMPO	Indicazioni per la compilazione
Tipo di controllo	nessuno

INFORMAZIONI ED ESITO PER LA RAZIONALIZZAZIONE

NOME DEL CAMPO	Indicazioni per la compilazione
Partecipazione ancora detenuta alla data di adozione del provvedimento	Si
Società controllata da una quotata	No
CF della società quotata controllante ⁽⁸⁾	
Denominazione della società quotata controllante ⁽⁸⁾	

⁽⁸⁾ Compilare il campo solo se nel campo "Società controllata da una quotata" è stato scelto "sì".

Se la partecipazione non è più detenuta alla data di adozione del provvedimento non deve essere indicato l'esito della revisione periodica ma deve essere compilata la scheda in base alla tipologia della razionalizzazione realizzata.

La partecipata svolge un'attività di produzione di beni e servizi a favore dell'Amministrazione?	Si
Attività svolta dalla Partecipata	produzione di un servizio di interesse generale (Art. 4, c. 2, lett. a)
Descrizione dell'attività	Promozione ed informazione turistica; gestione servizi per la comunità locale
Quota % di partecipazione detenuta dal soggetto privato ⁽⁹⁾	
Svolgimento di attività analoghe a quelle svolte da altre società (art.20, c.2 lett.c)	no
Necessità di contenimento dei costi di funzionamento (art.20, c.2 lett.f)	no
Necessità di aggregazione di società (art.20, c.2 lett.g)	no
L'Amministrazione ha fissato, con proprio provvedimento, obiettivi specifici sui costi di funzionamento della partecipata? (art.19, c, 5) ⁽¹⁰⁾	no
Esito della revisione periodica	mantenimento senza interventi
odalità (razionalizzazione) ⁽¹¹⁾	Scegliere un elemento.
Termine previsto per la razionalizzazione ⁽¹¹⁾	
Note*	

⁽⁹⁾ Compilare il campo se "Attività svolta dalla Partecipata" precedentemente selezionata è "realizzazione e gestione di opera pubblica ovvero organizzazione e gestione di servizio di interesse generale tramite PPP (Art.4, c.2, lett.c)".

⁽¹⁰⁾ Compilare il campo se "Tipo di controllo" è stato selezionato elemento diverso da "nessuno".

⁽¹¹⁾ Campo obbligatorio se per "Esito della revisione periodica" è stato selezionato "Razionalizzazione".

*Campo con compilazione facoltativa.

Se la partecipazione non è più detenuta alla data di adozione del provvedimento, deve essere compilata, in base alla tipologia di operazione realizzata, una delle schede:

- PARTECIPAZIONE NON PIÙ DETENUTA - Alienazione della partecipazione
- PARTECIPAZIONE NON PIÙ DETENUTA - Cessione della partecipazione a titolo gratuito
- PARTECIPAZIONE NON PIÙ DETENUTA - Recesso dalla società
- PARTECIPAZIONE NON PIÙ DETENUTA – Liquidazione/Scioglimento della società
- PARTECIPAZIONE NON PIÙ DETENUTA - Fusione della società (per unione o per incorporazione)

Per non appesantire il presente documento, le schede sopra elencate sono state inserite all'interno delle "Schede di rilevazione per la Relazione attuazione piano di razionalizzazione" a cui pertanto si rinvia.



Dipartimento
del Tesoro

SCHEDE DI RILEVAZIONE
PER LA
REVISIONE PERIODICA DELLE PARTECIPAZIONI
da approvarsi entro il 31/12/2020
(Art. 20, c. 1, TUSP)

Dati relativi alle partecipazioni detenute al
31/12/2019

DATI ANAGRAFICI DELLA PARTECIPATA

NOME DEL CAMPO	Indicazioni per la compilazione
Codice Fiscale	02778560041
Denominazione	MONDO ACQUA S.P.A.
Data di costituzione della partecipata	29/08/2000
Forma giuridica	Società per azioni
Tipo di fondazione	Scegliere un elemento.
Altra forma giuridica	
Stato di attività della partecipata	attiva
Data di inizio della procedura ⁽¹⁾	
Società con azioni quotate in mercati regolamentati ⁽²⁾	NO
Società che ha emesso strumenti finanziari quotate in mercati regolamentati (ex TUSP) ⁽²⁾	NO
La società è un GAL ⁽²⁾	NO

⁽¹⁾ Compilare solo se nel campo "stato di attività della partecipata" è stato indicato che sono in corso procedure di liquidazione volontaria o scioglimento oppure procedure concorsuali.

⁽²⁾ Nell'applicativo le società emittenti azioni o strumenti finanziari in mercati regolamentati e i Gruppi di Azione Locale (GAL) sono individuati mediante elenchi ufficiali.

SEDE LEGALE DELLA PARTECIPATA

NOME DEL CAMPO	Indicazioni per la compilazione
Stato	Italia
Provincia	CN
Comune	MONDOVI'
CAP*	12084
Indirizzo*	VIA VENEZIA, 6/B
Telefono*	800 066 787
FAX*	0174 554462
Email*	info@mondoacqua.com

* campo con compilazione facoltativa

SETTORE DI ATTIVITÀ DELLA PARTECIPATA

Indicare il settore ATECO rappresentativo dell'attività svolta. Nel caso in cui i settori siano più di uno, indicarli in ordine decrescente di importanza. Non è più richiesto indicare il peso di ciascuna attività.

La lista dei codici Ateco è disponibile al link <http://www.istat.it/it/strumenti/definizioni-e-classificazioni/ateco-2007>

NOME DEL CAMPO	Indicazioni per la compilazione
Attività 1	36.00.00 – raccolta, trattamento e fornitura di acqua
Attività 2	
Attività 3	
Attività 4	

ULTERIORI INFORMAZIONI SULLA PARTECIPATA

NOME DEL CAMPO	Indicazioni per la compilazione
Società in house	no
Società contenuta nell'allegato A al D.Lgs. n. 175/2016	
Società a partecipazione pubblica di diritto singolare (art.1, c. 4, lett. A) #	no
Riferimento normativo società di diritto singolare ⁽³⁾	
La partecipata svolge attività economiche protette da diritti speciali o esclusivi insieme con altre attività svolte in regime di mercato ###	no
Riferimento legislativo, regolamentare o amministrativo con cui si concedono diritti speciali o esclusivi ⁽³⁾	
Società esclusa dall'applicazione dell'art. 4 con DPCM (art. 4, c. 9)	no
Società esclusa dall'applicazione dell'art. 4 con provvedimento del Presidente della Regione o delle Prov. Autonome (art. 4, c. 9)	no
Riferimento normativo atto esclusione ⁽⁴⁾	

⁽³⁾ Compilare il campo solo se nel campo precedente è stato scelto "sì"

⁽⁴⁾ Compilare il campo solo se in uno dei campi precedenti è stato scelto "sì"

Per la nozione giuridica di "società a partecipazione pubblica di diritto singolare" di cui all'art. 1, comma 4, del TUSP, si veda l'orientamento della Struttura di monitoraggio disponibile sul sito del DT al seguente link:

[http://www.dt.tesoro.it/export/sites/sitodt/modules/documenti_it/patrimonio_pubblico/patrimonio_pa/Orientamento_del_18_novembre_2019_xSocietx_a_partecipazione_pubblica_di_diritto_singolarex .pdf](http://www.dt.tesoro.it/export/sites/sitodt/modules/documenti_it/patrimonio_pubblico/patrimonio_pa/Orientamento_del_18_novembre_2019_xSocietx_a_partecipazione_pubblica_di_diritto_singolarex.pdf)

Per la definizione di diritto esclusivo o speciale, si rinvia alle lettere lll) e mmm) del comma 1 dell'art. 3 del D.Lgs. n. 50/2016 (Codice degli appalti). A titolo esemplificativo, non possono essere indicate come riferimento normativo le disposizioni del TUSP, considerato che nessuna di esse attribuisce un diritto esclusivo o speciale.

DATI DI BILANCIO PER LA VERIFICA TUSP

NOME DEL CAMPO	Anno 2019
Tipologia di attività svolta	Attività produttive di beni e servizi
Numero medio di dipendenti	14
Numero dei componenti dell'organo di amministrazione	7
Compenso dei componenti dell'organo di amministrazione	47.596,00
Numero dei componenti dell'organo di controllo	3
Compenso dei componenti dell'organo di controllo	32.094,00

NOME DEL CAMPO	2019	2018	2017	2016	2015
Approvazione bilancio	sì	sì	sì	sì	sì
Risultato d'esercizio	€ 44.675	-€ 44.716	€ 37.943	€ 197.351	€ 14.512

ATTENZIONE: l'applicativo richiede la compilazione esclusivamente di una delle seguenti quattro sotto-sezioni di "DATI DI BILANCIO PER LA VERIFICA TUSP".

1. Attività produttive di beni e servizi o Distretti tecnologici

Compilare la seguente sotto-sezione se la "Tipologia di attività svolta" dalla partecipata è: "Attività produttive di beni e servizi" o "Attività di promozione e sviluppo di progetti di ricerca finanziati (Distretti tecnologici)".

NOME DEL CAMPO	2019	2018	2017
A1) Ricavi delle vendite e delle prestazioni	€ 4.926.205	€ 4.805.568	€ 4.368.884
A5) Altri Ricavi e Proventi	€ 91.831	€ 608.348	€ 663.947
di cui Contributi in conto esercizio	€ 56.588	€ 504.545	€ 0,00

2. Attività di Holding

Compilare la seguente sotto-sezione se la "Tipologia di attività svolta" dalla partecipata è: "Attività consistenti nell'assunzione di partecipazioni in società esercenti attività diverse da quella creditizia e finanziaria (Holding)".

NOME DEL CAMPO	2019	2018	2017
A1) Ricavi delle vendite e delle prestazioni			
A5) Altri Ricavi e Proventi			
di cui Contributi in conto esercizio			
C15) Proventi da partecipazioni			
C16) Altri proventi finanziari			
C17 bis) Utili e perdite su cambi			
D18 a) Rettifiche di valore di attività finanziarie - Rivalutazioni di partecipazioni			

3. Attività bancarie e finanziarie

Compilare la seguente sotto-sezione se la "Tipologia di attività svolta" dalla partecipata è: "**Attività bancarie e finanziarie**".

NOME DEL CAMPO	2019	2018	2017
Interessi attivi e proventi assimilati			
Commissioni attive			

4. Attività assicurative

Compilare la seguente sotto-sezione se la "Tipologia di attività svolta" dalla partecipata è: "**Attività assicurative**".

NOME DEL CAMPO	2019	2018	2017
I.1 Conto Tecnico dei rami danni - Premi di competenza, al netto delle cessioni in riassicurazione			
I.3 Conto Tecnico dei rami danni - Altri proventi tecnici, al netto delle cessioni in riassicurazione			
II.1 Conto Tecnico dei rami vita - Premi dell'esercizio, al netto delle cessioni in riassicurazione			
II.4 Conto Tecnico dei rami vita - Altri proventi tecnici, al netto delle cessioni in riassicurazione			

QUOTA DI POSSESSO (quota diretta e/o indiretta)

NOME DEL CAMPO	Indicazioni per la compilazione
Tipologia di Partecipazione	Partecipazione diretta
Quota diretta ⁽⁵⁾	4,649% del capitale sociale per un totale di 51.135 azioni
Codice Fiscale Tramite ⁽⁶⁾	
Denominazione Tramite (organismo) ⁽⁶⁾	
Quota detenuta dalla Tramite nella società ⁽⁷⁾	

⁽⁵⁾ Se la partecipazione è diretta o sia diretta che indiretta, inserire la quota detenuta direttamente dall'Amministrazione nella società.

⁽⁶⁾ Compilare se per "Tipologia di Partecipazione" è stato indicato "Partecipazione Indiretta" o "Partecipazione diretta e indiretta". Inserire CF e denominazione dell'ultima tramite attraverso la quale la società è indirettamente partecipata dall'Amministrazione.

⁽⁷⁾ Inserire la quota di partecipazione che la "tramite" detiene nella società.

QUOTA DI POSSESSO – TIPO DI CONTROLLO

NOME DEL CAMPO	Indicazioni per la compilazione
Tipo di controllo	nessuno

INFORMAZIONI ED ESITO PER LA RAZIONALIZZAZIONE

NOME DEL CAMPO	Indicazioni per la compilazione
Partecipazione ancora detenuta alla data di adozione del provvedimento	Si
Società controllata da una quotata	No
CF della società quotata controllante ⁽⁸⁾	
Denominazione della società quotata controllante ⁽⁸⁾	

⁽⁸⁾ Compilare il campo solo se nel campo "Società controllata da una quotata" è stato scelto "sì".

Se la partecipazione non è più detenuta alla data di adozione del provvedimento non deve essere indicato l'esito della revisione periodica ma deve essere compilata la scheda in base alla tipologia della razionalizzazione realizzata.

La partecipata svolge un'attività di produzione di beni e servizi a favore dell'Amministrazione?	Si
Attività svolta dalla Partecipata	produzione di un servizio di interesse generale (Art. 4, c. 2, lett. a)
Descrizione dell'attività	Gestione servizio idrico integrato
Quota % di partecipazione detenuta dal soggetto privato ⁽⁹⁾	
Svolgimento di attività analoghe a quelle svolte da altre società (art.20, c.2 lett.c)	no
Necessità di contenimento dei costi di funzionamento (art.20, c.2 lett.f)	no
Necessità di aggregazione di società (art.20, c.2 lett.g)	no
L'Amministrazione ha fissato, con proprio provvedimento, obiettivi specifici sui costi di funzionamento della partecipata? (art.19, c, 5) ⁽¹⁰⁾	no
Esito della revisione periodica	mantenimento senza interventi
Modalità (razionalizzazione) ⁽¹¹⁾	Scegliere un elemento.
Termine previsto per la razionalizzazione ⁽¹¹⁾	
Note*	

⁽⁹⁾ Compilare il campo se "Attività svolta dalla Partecipata" precedentemente selezionata è "realizzazione e gestione di opera pubblica ovvero organizzazione e gestione di servizio di interesse generale tramite PPP (Art.4, c.2, lett.c)".

⁽¹⁰⁾ Compilare il campo se "Tipo di controllo" è stato selezionato elemento diverso da "nessuno".

⁽¹¹⁾ Campo obbligatorio se per "Esito della revisione periodica" è stato selezionato "Razionalizzazione".

*Campo con compilazione facoltativa.

Se la partecipazione non è più detenuta alla data di adozione del provvedimento, deve essere compilata, in base alla tipologia di operazione realizzata, una delle schede:

- PARTECIPAZIONE NON PIÙ DETENUTA - Alienazione della partecipazione
- PARTECIPAZIONE NON PIÙ DETENUTA - Cessione della partecipazione a titolo gratuito
- PARTECIPAZIONE NON PIÙ DETENUTA - Recesso dalla società
- PARTECIPAZIONE NON PIÙ DETENUTA – Liquidazione/Scioglimento della società
- PARTECIPAZIONE NON PIÙ DETENUTA - Fusione della società (per unione o per incorporazione)

Per non appesantire il presente documento, le schede sopra elencate sono state inserite all'interno delle "Schede di rilevazione per la Relazione attuazione piano di razionalizzazione" a cui pertanto si rinvia.



Dipartimento
del Tesoro

SCHEDE DI RILEVAZIONE
PER LA
REVISIONE PERIODICA DELLE PARTECIPAZIONI
da approvarsi entro il 31/12/2020
(Art. 20, c. 1, TUSP)

Dati relativi alle partecipazioni detenute al
31/12/2019

DATI ANAGRAFICI DELLA PARTECIPATA

NOME DEL CAMPO	Indicazioni per la compilazione
Codice Fiscale	03791600046
Denominazione	"SOCIETA' MONREGALE" E AMBIENTE "OCIETA' CON"ORTILE A R.L.
Data di costituzione della partecipata	2018
Forma giuridica	Società a responsabilità limitata
Tipo di fondazione	Scegliere un elemento.
Altra forma giuridica	
Stato di attività della partecipata	Scegliere un elemento.
Data di inizio della procedura ⁽¹⁾	
Società con azioni quotate in mercati regolamentati ⁽²⁾	NO
Società che ha emesso strumenti finanziari quotate in mercati regolamentati (ex TUSP) ⁽²⁾	NO
La società è un GAL ⁽²⁾	NO

⁽¹⁾ Compilare solo se nel campo "stato di attività della partecipata" è stato indicato che sono in corso procedure di liquidazione volontaria o scioglimento oppure procedure concorsuali.

⁽²⁾ Nell'applicativo le società emittenti azioni o strumenti finanziari in mercati regolamentati e i Gruppi di Azione Locale (GAL) sono individuati mediante elenchi ufficiali.

SEDE LEGALE DELLA PARTECIPATA

NOME DEL CAMPO	Indicazioni per la compilazione
Stato	Italia
Provincia	CUNEO
Comune	CEVA
CAP*	12073
Indirizzo*	VIA CASE ROSSE 1
Telefono*	0174704815
FAX*	
Email*	info@sma-cn.it

* campo con compilazione facoltativa

SETTORE DI ATTIVITÀ DELLA PARTECIPATA

Indicare il settore ATECO rappresentativo dell'attività svolta. Nel caso in cui i settori siano più di uno, indicarli in ordine decrescente di importanza. Non è più richiesto indicare il peso di ciascuna attività.

La lista dei codici Ateco è disponibile al link <http://www.istat.it/it/strumenti/definizioni-e-classificazioni/ateco-2007>

NOME DEL CAMPO	Indicazioni per la compilazione
Attività 1	38.21.09 Trattamento e smaltimento di altri rifiuti non pericolosi
Attività 2	
Attività 3	
Attività 4	

ULTERIORI INFORMAZIONI SULLA PARTECIPATA

NOME DEL CAMPO	Indicazioni per la compilazione
Società in house	si
Previsione nello statuto di limiti sul fatturato ⁽³⁾	no
Società contenuta nell'allegato A al D.Lgs. n. 175/2016	
Società a partecipazione pubblica di diritto singolare (art.1, c. 4, lett. A) [#]	no
Riferimento normativo società di diritto singolare ⁽³⁾	
La partecipata svolge attività economiche protette da diritti speciali o esclusivi insieme con altre attività svolte in regime di mercato ^{###}	no
Riferimento legislativo, regolamentare o amministrativo con cui si concedono diritti speciali o esclusivi ⁽³⁾	
Società esclusa dall'applicazione dell'art. 4 con DPCM (art. 4, c. 9)	no
Società esclusa dall'applicazione dell'art. 4 con provvedimento del Presidente della Regione o delle Prov. Autonome (art. 4, c. 9)	no
Riferimento normativo atto esclusione ⁽⁴⁾	

⁽³⁾ Compilare il campo solo se nel campo precedente è stato scelto "sì"

⁽⁴⁾ Compilare il campo solo se in uno dei campi precedenti è stato scelto "sì"

[#] Per la nozione giuridica di "società a partecipazione pubblica di diritto singolare" di cui all'art. 1, comma 4, del TUSP, si veda l'orientamento della Struttura di monitoraggio disponibile sul sito del DT al seguente link:

http://www.dt.tesoro.it/export/sites/sitodt/modules/documenti_it/patrimonio_pubblico/patrimonio_pa/Orientamento_del_18_novembre_2019_xSocietx_a_partecipazione_pubblica_di_diritto_singolarex_.pdf

^{###} Per la definizione di diritto esclusivo o speciale, si rinvia alle lettere lll) e mmm) del comma 1 dell'art. 3 del D.Lgs. n. 50/2016 (Codice degli appalti). A titolo esemplificativo, non possono essere indicate come riferimento normativo le disposizioni del TUSP, considerato che nessuna di esse attribuisce un diritto esclusivo o speciale.

DATI DI BILANCIO PER LA VERIFICA TUSP

NOME DEL CAMPO	Anno 2019
Tipologia di attività svolta	Attività produttive di beni e servizi
Numero medio di dipendenti	4,5
Numero dei componenti dell'organo di amministrazione	5
Compenso dei componenti dell'organo di amministrazione	32.927,00
Numero dei componenti dell'organo di controllo	1
Compenso dei componenti dell'organo di controllo	4.160,00

NOME DEL CAMPO	2019	2018	2017	2016	2015
Approvazione bilancio	sì	Scegliere un elemento.	Scegliere un elemento.	Scegliere un elemento.	Scegliere un elemento.
Risultato d'esercizio	49.177,90				

ATTENZIONE: l'applicativo richiede la compilazione esclusivamente di una delle seguenti quattro sotto-sezioni di "DATI DI BILANCIO PER LA VERIFICA TUSP".

1. Attività produttive di beni e servizi o Distretti tecnologici

Compilare la seguente sotto-sezione se la "Tipologia di attività svolta" dalla partecipata è: "Attività produttive di beni e servizi" o "**Attività di promozione e sviluppo di progetti di ricerca finanziati (Distretti tecnologici)**".

NOME DEL CAMPO	2019	2018	2017
A1) Ricavi delle vendite e delle prestazioni	6.658.129,93		
A5) Altri Ricavi e Proventi	1.749.529,61		
di cui Contributi in conto esercizio	1.347.476,16		

2. Attività di Holding

Compilare la seguente sotto-sezione se la "Tipologia di attività svolta" dalla partecipata è: "**Attività consistenti nell'assunzione di partecipazioni in società esercenti attività diverse da quella creditizia e finanziaria (Holding)**".

NOME DEL CAMPO	2019	2018	2017
A1) Ricavi delle vendite e delle prestazioni			
A5) Altri Ricavi e Proventi			
di cui Contributi in conto esercizio			
C15) Proventi da partecipazioni			
C16) Altri proventi finanziari			
C17 bis) Utili e perdite su cambi			
D18 a) Rettifiche di valore di attività finanziarie - Rivalutazioni di partecipazioni			

3. Attività bancarie e finanziarie

Compilare la seguente sotto-sezione se la "Tipologia di attività svolta" dalla partecipata è: "**Attività bancarie e finanziarie**".

NOME DEL CAMPO	2019	2018	2017
Interessi attivi e proventi assimilati			
Commissioni attive			

4. Attività assicurative

Compilare la seguente sotto-sezione se la "Tipologia di attività svolta" dalla partecipata è: "**Attività assicurative**".

NOME DEL CAMPO	2019	2018	2017
I.1 Conto Tecnico dei rami danni - Premi di competenza, al netto delle cessioni in riassicurazione			
I.3 Conto Tecnico dei rami danni - Altri proventi tecnici, al netto delle cessioni in riassicurazione			
II.1 Conto Tecnico dei rami vita - Premi dell'esercizio, al netto delle cessioni in riassicurazione			
II.4 Conto Tecnico dei rami vita - Altri proventi tecnici, al netto delle cessioni in riassicurazione			

QUOTA DI POSSESSO (quota diretta e/o indiretta)

NOME DEL CAMPO	Indicazioni per la compilazione
Tipologia di Partecipazione	Partecipazione diretta
Quota diretta ⁽⁵⁾	3,29496
Codice Fiscale Tramite ⁽⁶⁾	
Denominazione Tramite (organismo) ⁽⁶⁾	
Quota detenuta dalla Tramite nella società ⁽⁷⁾	

⁽⁵⁾ Se la partecipazione è diretta o sia diretta che indiretta, inserire la quota detenuta direttamente dall'Amministrazione nella società.

⁽⁶⁾ Compilare se per "Tipologia di Partecipazione" è stato indicato "Partecipazione Indiretta" o "Partecipazione diretta e indiretta". Inserire CF e denominazione dell'ultima tramite attraverso la quale la società è indirettamente partecipata dall'Amministrazione.

⁽⁷⁾ Inserire la quota di partecipazione che la "tramite" detiene nella società.

QUOTA DI POSSESSO – TIPO DI CONTROLLO

NOME DEL CAMPO	Indicazioni per la compilazione
Tipo di controllo	controllo congiunto per effetto di norme statutarie

INFORMAZIONI ED ESITO PER LA RAZIONALIZZAZIONE

NOME DEL CAMPO	Indicazioni per la compilazione
Partecipazione ancora detenuta alla data di adozione del provvedimento	Si
Società controllata da una quotata	No
CF della società quotata controllante ⁽⁸⁾	
Denominazione della società quotata controllante ⁽⁸⁾	

⁽⁸⁾ Compilare il campo solo se nel campo "Società controllata da una quotata" è stato scelto "sì".

Se la partecipazione non è più detenuta alla data di adozione del provvedimento non deve essere indicato l'esito della revisione periodica ma deve essere compilata la scheda in base alla tipologia della razionalizzazione realizzata.

La partecipata svolge un'attività di produzione di beni e servizi a favore dell'Amministrazione?	Si
Attività svolta dalla Partecipata	produzione di un servizio di interesse generale (Art. 4, c. 2, lett. a)
Descrizione dell'attività	SERVIZIO DI SMALTIMENTO RIFIUTI SOLIDI URBANI
Quota % di partecipazione detenuta dal soggetto privato ⁽⁹⁾	
Svolgimento di attività analoghe a quelle svolte da altre società (art.20, c.2 lett.c)	no
Necessità di contenimento dei costi di funzionamento (art.20, c.2 lett.f)	no
Necessità di aggregazione di società (art.20, c.2 lett.g)	no
L'Amministrazione ha fissato, con proprio provvedimento, obiettivi specifici sui costi di funzionamento della partecipata? (art.19, c, 5) ⁽¹⁰⁾	no
Esito della revisione periodica	mantenimento senza interventi
Modalità (razionalizzazione) ⁽¹¹⁾	Scegliere un elemento.
Termine previsto per la razionalizzazione ⁽¹¹⁾	
Note*	

⁽⁹⁾ Compilare il campo se "Attività svolta dalla Partecipata" precedentemente selezionata è "realizzazione e gestione di opera pubblica ovvero organizzazione e gestione di servizio di interesse generale tramite PPP (Art.4, c.2, lett.c)".

⁽¹⁰⁾ Compilare il campo se "Tipo di controllo" è stato selezionato elemento diverso da "nessuno".

⁽¹¹⁾ Campo obbligatorio se per "Esito della revisione periodica" è stato selezionato "Razionalizzazione".

*Campo con compilazione facoltativa.

Se la partecipazione non è più detenuta alla data di adozione del provvedimento, deve essere compilata, in base alla tipologia di operazione realizzata, una delle schede:

- PARTECIPAZIONE NON PIÙ DETENUTA - Alienazione della partecipazione
- PARTECIPAZIONE NON PIÙ DETENUTA - Cessione della partecipazione a titolo gratuito
- PARTECIPAZIONE NON PIÙ DETENUTA - Recesso dalla società
- PARTECIPAZIONE NON PIÙ DETENUTA – Liquidazione/Scioglimento della società
- PARTECIPAZIONE NON PIÙ DETENUTA - Fusione della società (per unione o per incorporazione)

Per non appesantire il presente documento, le schede sopra elencate sono state inserite all'interno delle "Schede di rilevazione per la Relazione attuazione piano di razionalizzazione" a cui pertanto si rinvia.

**LINEE DI INDIRIZZO PER LE RICOGNIZIONI E I PIANI DI
RAZIONALIZZAZIONE DEGLI ORGANISMI PARTECIPATI
DAGLI ENTI TERITORIALI
(ART. 20 D.LGS. N. 175/2016)**

INDICE

- 01. SCHEDA ANAGRAFICA**
- 02. RICOGNIZIONE DELLE SOCIETÀ PARTECIPATE**
 - 02.01. Ricognizione delle società a partecipazione diretta
 - 02.02. Ricognizione delle società a partecipazione indiretta
 - 02.03. Grafico delle relazioni tra partecipazioni
- 03. REQUISITI TESTO UNICO DELLE SOCIETÀ A PARTECIPAZIONE PUBBLICA (T.U.S.P.)**
 - 03.01. Finalità perseguite e attività ammesse (articoli 4 e 26)
 - 03.02. Condizioni art. 20 co. 2
- 04. MANTENIMENTO SENZA INTERVENTI DI RAZIONALIZZAZIONE**
- 05. AZIONI DI RAZIONALIZZAZIONE**
 - 05.01. Contenimento costi
 - 05.02. Cessione/Alienazione quote
 - 05.03. Liquidazione
 - 05.04. Fusione/Incorporazione
 - 05.05. Riepilogo
- 06. ELENCO MOTIVAZIONI**

**LINEE GUIDA PER LE RICOGNIZIONI E I PIANI DI RAZIONALIZZAZIONE
DEGLI ORGANISMI PARTECIPATI DAGLI ENTI TERITORIALI
(ART. 20 D.LGS. N. 175/2016)**

01. SCHEDA ANAGRAFICA

Tipologia Ente: Comune

Denominazione Ente: PIEMONTE

Codice fiscale dell'Ente: 410380042

L'ente ha effettuato la revisione straordinaria ai sensi dell'art. 24, d.lgs. n. 175/2016 SI

Dati del referente/responsabile per la compilazione del piano

Nome:

MARIAPAOLA

Cognome:

VINAI

Recapiti:

Indirizzo:

VIA ROMA 24

Telefono:

0174563010

Fax:

0174563967

Posta elettronica:

ragioneria.vicoforte@ruparpiemonte.it

02. RICOGNIZIONE DELLE SOCIETÀ PARTECIPATE

Se l'ente partecipa al capitale di una società sia direttamente sia indirettamente, compilare sia la scheda 02.01. sia la scheda 02.02.

02.01. Ricognizione delle società a partecipazione diretta

Progressivo A	Codice fiscale società B	Denominazione società C	Anno di costituzione D	Stato E	Anno di inizio della procedura F	% Quota di partecipazione G	Attività svolta H	Partecipazione di controllo I	Società in house J	Quotata (ai sensi del d.lgs. n. 175/2016) K	Holding pura L
Dir_1	02597450044	AZ. TURISTICA LOCALE DEL CUNEESE "VALLI ALPINE E CITTA' D'ARTE" SOC. CONSORTILE a r.l.	1997	Attiva		0,48	Attività produttive di beni e servizi	NO	NO	NO	NO
Dir_3	02778560041	MONDO ACQUA SPA	2000	Attiva		4,65	raccolta, trattamento e fornitura di acqua	NO	NO	NO	NO
Dir_4	03791600046	S.M.A. SOCIETÀ MONREGALESE AMBIENTE SRL SOCIETÀ CONSORTILE SRL-	2018	Attiva		3,29496	trattamento e smaltimento di altri rifiuti non pericolosi	NO	NO	NO	NO

Le società a partecipazione diretta (quotate e non quotate) sono sempre oggetto di ricognizione, anche se non controllate dall'ente.

Colonna B: Inserire codice di 11 cifre per le società aventi sede in Italia; codice di 11 cifre seguito da "E" per le società aventi sede all'estero.

Colonna C: Inserire la ragione sociale comprensiva della forma giuridica.

Colonna F: Selezionare l'anno dal menù a tendina solo se nel campo "stato" è stata selezionata una delle seguenti opzioni: "cessata"; "sospesa"; "Sono in corso procedure concorsuali"; "Sono in corso procedure di liquidazione volontaria o scioglimento".

Colonna G: Inserire valori comprensivi di decimali.

Colonna H: Inserire una descrizione sintetica della/e attività effettivamente svolta/e.

Colonna I: Indicare se la partecipazione detenuta dall'amministrazione è di controllo ai sensi dell'art. 2359 c.c.

Colonna J: Indicare "SI" se l'Amministrazione esercita il controllo analogo o più Amministrazioni esercitano il controllo analogo congiunto.

Colonna K: Indicare "SI" se la società emette azioni quotata in mercati regolamentati; se ha emesso strumenti finanziari quotati in mercati regolamentati;

se sia partecipata da società quotata o che hanno emesso strumenti finanziari quotati.

Colonna L: Indicare "SI" se la società ha come oggetto sociale esclusivo la gestione delle partecipazioni societarie per conto dell'Amministrazione.

02. RICOGNIZIONE DELLE SOCIETÀ PARTECIPATE

02.02. Ricognizione delle società a partecipazione indiretta

Progressivo A	Codice fiscale società B	Denominazione società C	Anno di costituzione D	Stato E	Anno di inizio della procedura F	Denominazione società/organismo tramite G	% Quota di partecipazione società/organismo tramite H	% Quota di partecipazione indiretta Amministrazione I	Attività svolta J	Partecipazione di controllo K	Società in house L	Quotata (ai sensi del d.lgs. n. 175/2016) M

Le società a partecipazione indiretta (quotate e non quotate) sono oggetto di ricognizione solo se detenute dall'ente per il tramite di una società/organismo sottoposto a controllo da parte dello stesso.

Colonna B: Inserire codice di 11 cifre per le società aventi sede in Italia; codice di 11 cifre seguito da "E" per le società aventi sede all'estero.

Colonna C: Inserire la ragione sociale comprensiva della forma giuridica.

Colonna F: Selezionare l'anno dal menù a tendina solo se nel campo "stato" è stata selezionata una delle seguenti opzioni: "cessata"; "sospesa"; "Sono in corso procedure concorsuali"; "Sono in corso procedure di liquidazione volontaria o scioglimento".

Colonna G: Inserire la denominazione delle società/organismi (1 o +) attraverso le quali l'ente partecipa alle medesime. Per le indirette di livello successivo, inserire la denominazione delle società/organismi partecipanti (1 o +) del livello immediatamente precedente.

Colonna H: indicare separatamente ciascuna quota di partecipazione (comprensiva di decimali) qualora la partecipazione sia detenuta attraverso 2 o + società/organismi tramite.

Colonna I: indicare una unica quota di partecipazione (comprensiva di decimali) determinata in proporzione alla quote di partecipazione dei livelli precedenti.

Colonna J: Inserire una descrizione sintetica della/e attività effettivamente svolta/e.

Colonna K: Indicare se la partecipazione detenuta dall'amministrazione è di controllo ai sensi dell'art. 2359 c.c.

Colonna L: Indicare "SI" se l'Amministrazione esercita il controllo analogo o più Amministrazioni esercitano il controllo analogo congiunto.

Colonna M: Indicare "SI" se la società emette azioni quotate in mercati regolamentati; se ha emesso strumenti finanziari quotati in mercati regolamentati; se sia partecipata da società quotate o che hanno emesso strumenti finanziari quotati.

02. RICOGNIZIONE DELLE SOCIETÀ PARTECIPATE

02.03. Grafico delle relazioni tra partecipazioni

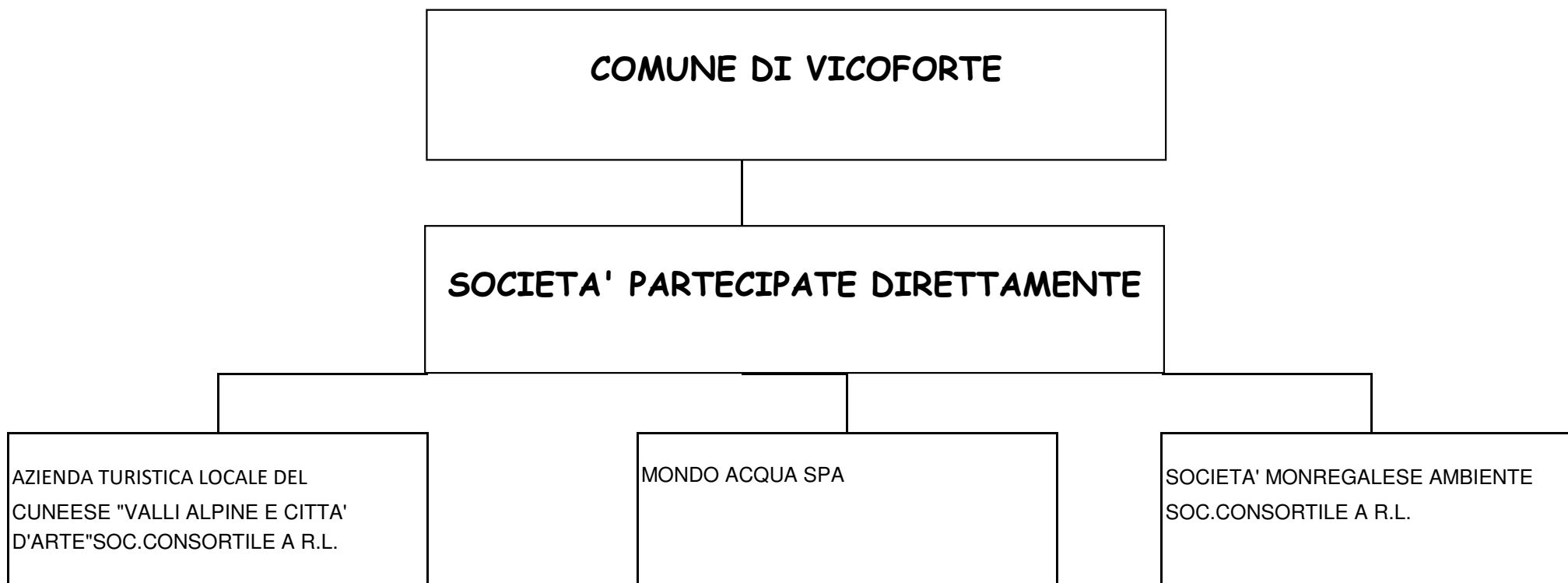

03. REQUISITI TESTO UNICO DELLE SOCIETÀ A PARTECIPAZIONE PUBBLICA

03.01. Finalità perseguite e attività ammesse (articoli 1, 4 e 26)

Compilare una scheda per ciascuna società

Progressivo società partecipata: 01 (a)

Denominazione società partecipata: AZ. TURISTICA LOCALE DEL CUNEESE "VALLI ALPINE E (b)

Tipo partecipazione: Diretta (c)

Attività svolta: compito di organizzare l'informazione e l'accoglienza (d)

Indicare se la società:

- X
- Rientra nell'Allegato "A" del d.lgs. n. 175/2016 (art. 26, co. 2)
- Ha come oggetto esclusivo la gestione di fondi europei per conto dello Stato o delle Regioni, ovvero la realizzazione di progetti di ricerca finanziati dalle istituzioni dell'Unione Europea (art. 26, co. 2)
- È stata esclusa, con deliberazione adottata ai sensi dell'art. 4 co. 9, secondo periodo, dall'applicazione totale o parziale delle disposizioni del medesimo articolo (solo per le società partecipate dalle Regioni/Prov. Aut.)
- È destinataria dei provvedimenti di cui al d.lgs. n. 159/2011 (art. 26, co. 12-bis)
- È autorizzata alla gestione delle case da gioco, ai sensi della legislazione vigente (art. 26, co. 12-sexies)
- Qualora non sia stata selezionata alcuna delle opzioni indicate ai punti precedenti, indicare se la società:**
- È costituita in attuazione dell'art. 34 del regolamento CE n. 13/2013 - Gruppi d'Azione Locale (art. 4, co. 6)
- Ha per oggetto sociale prevalente la gestione di spazi fieristici e l'organizzazione di eventi fieristici (art. 4, co. 7)
- Ha per oggetto sociale prevalente la realizzazione e la gestione di impianti di trasporto a fune per la mobilità turistico-sportiva in aree montane (art. 4, co. 7)
- Ha per oggetto sociale prevalente la produzione di energia da fonti rinnovabili (art. 4, co. 7)
- Ha caratteristiche di spin off o di start up universitario, o analoghe a quelle degli enti di ricerca, ovvero gestisce aziende agricole con funzioni didattiche (art. 4, co. 8)
- Produce un servizio di interesse generale a rete (di cui all'art. 3-bis del d.l. 138/2011) fuori dall'ambito territoriale di riferimento, con affidamento dei servizi, in corso e nuovi, tramite procedure ad evidenza pubblica (art. 4, co. 9-bis)
- Produce beni e servizi strettamente necessari per il perseguimento delle finalità istituzionali dell'ente (art. 4, co. 1)
- Produce un servizio di interesse generale (art. 4, co. 2, lett. a)
- Progetta e realizza un'opera pubblica sulla base di un accordo di programma fra amministrazioni pubbliche (art. 4, co. 2, lett. b)
- Realizza e gestisce un'opera pubblica ovvero organizza e gestisce un servizio di interesse generale attraverso un contratto di partenariato pubblico/privato (art. 4, co. 2, lett. c)
- Produce beni o servizi strumentali all'ente o agli enti pubblici partecipanti o alla svolgimento delle loro funzioni (art. 4, co. 2, lett. d)
- Svolge servizi di committenza (art. 4, co. 2, lett. e)
- Valorizza il patrimonio immobiliare dell'amministrazione partecipante (art. 4, co. 3)

Indicare le motivazioni della riconducibilità o meno ai vincoli di scopo di cui al co. 1 o ad una delle attività di cui ai commi 2 e 3, anche con riferimento alle società che svolgono le attività di cui ai commi 6, 7, 8:

Istituita, ai sensi della legge regionale Piemonte 75/96 il 30.10.1997 secondo quanto disposto dalla legge regionale 75/96 ha il compito di organizzare l'informazione e l'accoglienza dei turisti e di svolgere l'azione di promozione, comunicazione e potenziamento del patrimonio turistico della Provincia di Cuneo. La società si prefigge scopi esclusivamente consortili, senza alcun fine di lucro. Data la natura della società questo Comune ritiene opportuno continuare a farne parte;

(a): Inserire uno dei progressivi già indicati nelle schede di ricognizione (02.01; 02.02).

(b): Inserire la ragione sociale come indicata nelle schede di ricognizione (02.01; 02.02).

(c): Indicare il tipo di partecipazione distinguendo i casi in cui la società sia partecipata direttamente, indirettamente (tramite altra società/organismo), ovvero in parte direttamente e in parte indirettamente.

(d): Inserire l'attività come indicata nelle schede di ricognizione (02.01; 02.02).

03. REQUISITI TESTO UNICO DELLE SOCIETÀ A PARTECIPAZIONE PUBBLICA

03.01. Finalità perseguite e attività ammesse (articoli 1, 4 e 26)

Compilare una scheda per ciascuna società

Progressivo società partecipata: 03 (a)

Denominazione società partecipata: MONDO ACQUA SPA (b)

Tipo partecipazione: Diretta (c)

Attività svolta: La società Mondo Acqua spa costituita il 20/08/2000 con (d)

Indicare se la società:

- X
- Rientra nell'Allegato "A" del d.lgs. n. 175/2016 (art. 26, co. 2)
- Ha come oggetto esclusivo la gestione di fondi europei per conto dello Stato o delle Regioni, ovvero la realizzazione di progetti di ricerca finanziati dalle istituzioni dell'Unione Europea (art. 26, co. 2)
- È stata esclusa, con deliberazione adottata ai sensi dell'art. 4 co. 9, secondo periodo, dall'applicazione totale o parziale delle disposizioni del medesimo articolo (solo per le società partecipate dalle Regioni/Prov. Aut.)
- È destinataria dei provvedimenti di cui al d.lgs. n. 159/2011 (art. 26, co. 12-bis)
- È autorizzata alla gestione delle case da gioco, ai sensi della legislazione vigente (art. 26, co. 12-sexies)
- Qualora non sia stata selezionata alcuna delle opzioni indicate ai punti precedenti, indicare se la società:
 - È costituita in attuazione dell'art. 34 del regolamento CE n. 13/2013 - Gruppi d'Azione Locale (art. 4, co. 6)
 - Ha per oggetto sociale prevalente la gestione di spazi fieristici e l'organizzazione di eventi fieristici (art. 4, co. 7)
 - Ha per oggetto sociale prevalente la realizzazione e la gestione di impianti di trasporto a fune per la mobilità turistico-sportiva in aree montane (art. 4, co. 7)
 - Ha per oggetto sociale prevalente la produzione di energia da fonti rinnovabili (art. 4, co. 7)
 - Ha caratteristiche di spin off o di start up universitario, o analoghe a quelle degli enti di ricerca, ovvero gestisce aziende agricole con funzioni didattiche (art. 4, co. 8)
 - Produce un servizio di interesse generale a rete (di cui all'art. 3-bis del d.l. 138/2011) fuori dall'ambito territoriale di riferimento, con affidamento dei servizi, in corso e nuovi, tramite procedure ad evidenza pubblica (art. 4, co. 9-bis)
 - Produce beni e servizi strettamente necessari per il perseguimento delle finalità istituzionali dell'ente (art. 4, co. 1)
 - Produce un servizio di interesse generale (art. 4, co. 2, lett. a)
 - Progetta e realizza un'opera pubblica sulla base di un accordo di programma fra amministrazioni pubbliche (art. 4, co. 2, lett. b)
 - Realizza e gestisce un'opera pubblica ovvero organizza e gestisce un servizio di interesse generale attraverso un contratto di partenariato pubblico/privato (art. 4, co. 2, lett. c)
 - Produce beni o servizi strumentali all'ente o agli enti pubblici partecipanti o alla svolgimento delle loro funzioni (art. 4, co. 2, lett. d)
 - Svolge servizi di committenza (art. 4, co. 2, lett. e)
 - Valorizza il patrimonio immobiliare dell'amministrazione partecipante (art. 4, co. 3)

Indicare le motivazioni della riconducibilità o meno ai vincoli di scopo di cui al co. 1 o ad una delle attività di cui ai commi 2 e 3, anche con riferimento alle società che svolgono le attività di cui ai commi 6, 7, 8:

La società Mondo Acqua S.p.a. è strumentale e in quanto tale, gestisce servizi pubblici di interesse generale. Tale società gestisce per conto di questo e di altri Comuni l'intero ciclo idrico integrato ed appare quindi superfluo sottolineare come non sia possibile rinunciare ai servizi di tale Società per la gestione di un servizio essenziale ed irrinunciabile.

(a): Inserire uno dei progressivi già indicati nelle schede di ricognizione (02.01; 02.02).

(b): Inserire la ragione sociale come indicata nelle schede di ricognizione (02.01; 02.02).

(c): Indicare il tipo di partecipazione distinguendo i casi in cui la società sia partecipata direttamente, indirettamente (tramite altra società/organismo), ovvero in parte direttamente e in parte indirettamente.

(d): Inserire l'attività come indicata nelle schede di ricognizione (02.01; 02.02).

03. REQUISITI TESTO UNICO DELLE SOCIETÀ A PARTECIPAZIONE PUBBLICA

03.01. Finalità perseguite e attività ammesse (articoli 1, 4 e 26)

Compilare una scheda per ciascuna società

Progressivo società partecipata:	04	(a)
Denominazione società partecipata:	S.M.A. SOCIETÀ MONREGALESE AMBIENTE	(b)
Tipo partecipazione:	Diretta	(c)
Attività svolta:	La società S.M.A. S.r.l. costituita il	(d)

Indicare se la società:

- X
- Rientra nell'Allegato "A" del d.lgs. n. 175/2016 (art. 26, co. 2)
- Ha come oggetto esclusivo la gestione di fondi europei per conto dello Stato o delle Regioni, ovvero la realizzazione di progetti di ricerca finanziati dalle istituzioni dell'Unione Europea (art. 26, co. 2)
- È stata esclusa, con deliberazione adottata ai sensi dell'art. 4 co. 9, secondo periodo, dall'applicazione totale o parziale delle disposizioni del medesimo articolo (**solo per le società partecipate dalle Regioni/Prov. Aut.**)
- È destinataria dei provvedimenti di cui al d.lgs. n. 159/2011 (art. 26, co. 12-bis)
- È autorizzata alla gestione delle case da gioco, ai sensi della legislazione vigente (art. 26, co. 12-sexies)
- Qualora non sia stata selezionata alcuna delle opzioni indicate ai punti precedenti, indicare se la società:
 - È costituita in attuazione dell'art. 34 del regolamento CE n. 13/2013 - Gruppi d'Azione Locale (art. 4, co. 6)
 - Ha per oggetto sociale prevalente la gestione di spazi fieristici e l'organizzazione di eventi fieristici (art. 4, co. 7)
 - Ha per oggetto sociale prevalente la realizzazione e la gestione di impianti di trasporto a fune per la mobilità turistico-sportiva in aree montane (art. 4, co. 7)
 - Ha per oggetto sociale prevalente la produzione di energia da fonti rinnovabili (art. 4, co. 7)
 - Ha caratteristiche di spin off o di start up universitario, o analoghe a quelle degli enti di ricerca, ovvero gestisce aziende agricole con funzioni didattiche (art. 4, co. 8)
 - Produce un servizio di interesse generale a rete (di cui all'art. 3-bis del d.l. 138/2011) fuori dall'ambito territoriale di riferimento, con affidamento dei servizi, in corso e nuovi, tramite procedure ad evidenza pubblica (art. 4, co. 9-bis)
 - Produce beni e servizi strettamente necessari per il perseguimento delle finalità istituzionali dell'ente (art. 4, co. 1)
 - Produce un servizio di interesse generale (art. 4, co. 2, lett. a)
 - Progetta e realizza un'opera pubblica sulla base di un accordo di programma fra amministrazioni pubbliche (art. 4, co. 2, lett. b)
 - Realizza e gestisce un'opera pubblica ovvero organizza e gestisce un servizio di interesse generale attraverso un contratto di partenariato pubblico/privato (art. 4, co. 2, lett. c)
 - Produce beni o servizi strumentali all'ente o agli enti pubblici partecipanti o alla svolgimento delle loro funzioni (art. 4, co. 2, lett. d)
 - Svolge servizi di committenza (art. 4, co. 2, lett. e)
 - Valorizza il patrimonio immobiliare dell'amministrazione partecipante (art. 4, co. 3)

Indicare le motivazioni della riconducibilità o meno ai vincoli di scopo di cui al co. 1 o ad una delle attività di cui ai commi 2 e 3, anche con riferimento alle società che svolgono le attività di cui ai commi 6, 7, 8:

Nel corso dell'anno 2018 con delibera del consiglio comunale n. 26 del 26.07.2018 è stata avviata la procedura relativa al progetto di scissione parziale dell'A.C.E.M. e di conseguente costituzione di una società consortile a proprietà interamente pubblica per la gestione delle proprietà immobiliari all'epoca intestate all'A.C.E.M. ed efferenti al ciclo integrato dei rifiuti solidi urbani, dei rifiuti assimilati agli urbani e dei rifiuti speciali, nonché per la gestione dei contratti collegati in corso di esecuzione. tale Società denominata S.M.A. è stata costituita in data 21.12.2018 ma ha avviato l'attività in data 01.01.2019.

(a): Inserire uno dei progressivi già indicati nelle schede di ricognizione (02.01; 02.02).

(b): Inserire la ragione sociale come indicata nelle schede di ricognizione (02.01; 02.02).

(c): Indicare il tipo di partecipazione distinguendo i casi in cui la società sia partecipata direttamente, indirettamente (tramite altra società/organismo), ovvero in parte direttamente e in parte indirettamente.

(d): Inserire l'attività come indicata nelle schede di ricognizione (02.01; 02.02).

03. REQUISITI TESTO UNICO DELLE SOCIETÀ A PARTECIPAZIONE PUBBLICA

03.02. Condizioni art. 20, co. 2

Compilare una scheda per ciascuna società

Progressivo società partecipata: (a)

Denominazione società partecipata: (b)

Tipo partecipazione: (c)

Attività svolta: (d)

Indicare i seguenti dati con riferimento all'esercizio 2018:

Numero medio dipendenti (e)	31,00
Numero amministratori	5
di cui nominati dall'Ente	0
Numero componenti organo di controllo	3
di cui nominati dall'Ente	0

Costo del personale (f)	578.055,00
Compensi amministratori	
Compensi componenti organo di controllo	15.800,00

RISULTATO D'ESERCIZIO (g)	
2019	16.024,00
2018	1.103,00
2017	27.017,00
2016	21.510,00
2015	48.834,00

FATTURATO	
2019	1.543.921,00
2018	1.335.620,00
2017	1.243.044,00
FATTURATO MEDIO	1.374.195,00

Sussistenza delle condizioni di cui all'art. 20, co. 2:

- La partecipazione societaria non rientra in alcuna delle categorie di cui all'art. 4 (art. 20, co. 2, lett. a)
- Società priva di dipendenti o con numero di amministratori superiore a quello dei dipendenti (art. 20, co. 2, lett. b)
- Svolgimento di attività analoghe o similari a quelle svolte da altre società partecipate o da enti pubblici strumentali (art. 20, co. 2, lett. c)

Indicare quali società/enti strumentali:

- Fatturato medio non superiore a 500.000 euro nel triennio precedente (art. 20, co. 2, lett. d e art. 26, co. 12-quinquies)
- Perdite in 4 dei 5 esercizi precedenti (per società che non gestiscono un servizio di interesse generale) (art. 20, co. 2, lett. e)
- Necessità di contenimento dei costi di funzionamento (art. 20, co. 2, lett. f)
- Necessità di aggregazione con altre società aventi ad oggetto le attività consentite all'art. 4 (art. 20, co. 2, lett. g)

Indicare le motivazioni della sussistenza o meno delle condizioni di cui ai punti precedenti:

Si dichiara l'insussistenza di cui ai punti precedenti, come oggettivamente comprovate dai bilanci approvati dalla società. Dall'esame dei rendiconti di gestione della società non si rilevano necessità di contenimento dei costi di funzionamento nè necessità di aggregazione con altre società anche tenuto conto delle norme stabilite dalla legge regionale n. 75/96 in materia di organizzazione e gestione dell'attività di promozione, accoglienza e informazione turistica in Piemonte svolte tramite le Agenzie di accoglienza e promozione turistica locale (ATL), di cui fa parte l' ATL Cuneese oggetto di rilevazione, operante in riferimento all'ambito 9.

Azioni da intraprendere:

Mantenimento senza interventi di razionalizzazione

- (a): Inserire uno dei progressivi già indicati nelle schede di ricognizione (02.01; 02.02).
- (b): Inserire la ragione sociale come indicata nelle schede di ricognizione (02.01; 02.02).
- (c): Indicare il tipo di partecipazione distinguendo i casi in cui la società sia partecipata direttamente, indirettamente (tramite altra società/organismo), ovvero in parte direttamente e in parte indirettamente.
- (d): Inserire l'attività svolta come indicata nelle schede di ricognizione (02.01; 02.02).
- (e): Inserire il numero medio di dipendenti come da nota integrativa al bilancio.
- (f): Inserire la voce B9 del Conto economico.
- (g): Inserire il risultato d'esercizio al netto delle imposte.

03. REQUISITI TESTO UNICO DELLE SOCIETÀ A PARTECIPAZIONE PUBBLICA

03.02. Condizioni art. 20, co. 2

Compilare una scheda per ciascuna società

Progressivo società partecipata: (a)

Denominazione società partecipata: (b)

Tipo partecipazione: (c)

Attività svolta: (d)

Indicare i seguenti dati con riferimento all'esercizio 2017:

Numero medio dipendenti (e)	14,00
Numero amministratori	7
di cui nominati dall'Ente	0
Numero componenti organo di controllo	3
di cui nominati dall'Ente	0

Importi in euro

Costo del personale (f)	727.993,00
Compensi amministratori	47.596,00
Compensi componenti organo di controllo	32.094,00

Importi in euro

RISULTATO D'ESERCIZIO (g)	
2019	44.675,00
2018	-44.716,00
2017	37.943,00
2016	197.351,00
2015	14.512,00

Importi in euro

FATTURATO	
2019	5.018.036,00
2018	5.413.916,00
2017	5.032.831,00
FATTURATO MEDIO	5.154.927,67

Sussistenza delle condizioni di cui all'art. 20, co. 2:

- La partecipazione societaria non rientra in alcuna delle categorie di cui all'art. 4 (art. 20, co. 2, lett. a)
- Società priva di dipendenti o con numero di amministratori superiore a quello dei dipendenti (art. 20, co. 2, lett. b)
- Svolgimento di attività analoghe o similari a quelle svolte da altre società partecipate o da enti pubblici strumentali (art. 20, co. 2, lett. c)

Indicare quali società/enti strumentali:

- Fatturato medio non superiore a 500.000 euro nel triennio precedente (art. 20, co. 2, lett. d e art. 26, co. 12-quinquies)
- Perdite in 4 dei 5 esercizi precedenti (per società che non gestiscono un servizio di interesse generale) (art. 20, co. 2, lett. e)
- Necessità di contenimento dei costi di funzionamento (art. 20, co. 2, lett. f)
- Necessità di aggregazione con altre società aventi ad oggetto le attività consentite all'art. 4 (art. 20, co. 2, lett. g)

Indicare le motivazioni della sussistenza o meno delle condizioni di cui ai punti precedenti:

Si dichiara l'insussistenza di tutte le condizioni di cui ai punti precedenti, come oggettivamente comprovate dai Bilanci approvati dalla società. Dall'esame dei rendiconti di gestione della società non si rilevano necessità di contenimento dei costi di funzionamento né necessità di aggregazione con altre società. La società Mondo Acqua S.p.a. è strumentale e in quanto tale, gestisce servizi pubblici di interesse generale. Tale società gestisce per conto di questo e di altri Comuni l'intero ciclo idrico integrato ed appare quindi superfluo sottolineare come non sia possibile rinunciare ai servizi di tale Società per la gestione di un servizio essenziale ed irrinunciabile. Si precisa che il bilancio 2018 da dove si evince un risultato economico negativo, è stato approvato dalla partecipata successivamente alla data in cui questo ente ha approvato il provvedimento di razionalizzazione periodica (CC n. 42 20/12/2019). Non esistono al momento necessità di aggregazione con altre società.

Azioni da intraprendere:

Mantenimento senza interventi di razionalizzazione.

- (a): Inserire uno dei progressivi già indicati nelle schede di ricognizione (02.01; 02.02).
- (b): Inserire la ragione sociale come indicata nelle schede di ricognizione (02.01; 02.02).
- (c): Indicare il tipo di partecipazione distinguendo i casi in cui la società sia partecipata direttamente, indirettamente (tramite altra società/organismo), ovvero in parte direttamente e in parte indirettamente.
- (d): Inserire l'attività svolta come indicata nelle schede di ricognizione (02.01; 02.02).
- (e): Inserire il numero medio di dipendenti come da nota integrativa al bilancio.
- (f): Inserire la voce B9 del Conto economico.
- (g): Inserire il risultato d'esercizio al netto delle imposte.

03. REQUISITI TESTO UNICO DELLE SOCIETÀ A PARTECIPAZIONE PUBBLICA

03.02. Condizioni art. 20, co. 2

Compilare una scheda per ciascuna società

Progressivo società partecipata: (a)

Denominazione società partecipata: (b)

Tipo partecipazione: (c)

Attività svolta: (d)

Indicare i seguenti dati con riferimento all'esercizio 2018:

Numero medio dipendenti (e)	4,50
Numero amministratori	5
di cui nominati dall'Ente	0
Numero componenti organo di controllo	1
di cui nominati dall'Ente	0

Costo del personale (f)	51.893,00
Compensi amministratori	32.927,00
Compensi componenti organo di controllo	4.160,00

RISULTATO D'ESERCIZIO (g)	
2019	49.177,90
2018	0,00
2017	0,00
2016	0,00
2015	0,00

FATTURATO	
2019	8.407.659,54
2018	
2017	
FATTURATO MEDIO	8.407.659,54

Sussistenza delle condizioni di cui all'art. 20, co. 2:

- La partecipazione societaria non rientra in alcuna delle categorie di cui all'art. 4 (art. 20, co. 2, lett. a)
- Società priva di dipendenti o con numero di amministratori superiore a quello dei dipendenti (art. 20, co. 2, lett. b)
- Svolgimento di attività analoghe o similari a quelle svolte da altre società partecipate o da enti pubblici strumentali (art. 20, co. 2, lett. c)

Indicare quali società/enti strumentali:

- Fatturato medio non superiore a 500.000 euro nel triennio precedente (art. 20, co. 2, lett. d e art. 26, co. 12-quinquies)
- Perdite in 4 dei 5 esercizi precedenti (per società che non gestiscono un servizio di interesse generale) (art. 20, co. 2, lett. e)
- Necessità di contenimento dei costi di funzionamento (art. 20, co. 2, lett. f)
- Necessità di aggregazione con altre società aventi ad oggetto le attività consentite all'art. 4 (art. 20, co. 2, lett. g)

Indicare le motivazioni della sussistenza o meno delle condizioni di cui ai punti precedenti:

Si precisa che la società SMA SC SRL è stata costituita il 21/12/2018 ma è operativa con inizio attività 01/01/2019,

Azioni da intraprendere:

Mantenimento senza interventi di razionalizzazione

- (a): Inserire uno dei progressivi già indicati nelle schede di ricognizione (02.01; 02.02).
- (b): Inserire la ragione sociale come indicata nelle schede di ricognizione (02.01; 02.02).
- (c): Indicare il tipo di partecipazione distinguendo i casi in cui la società sia partecipata direttamente, indirettamente (tramite altra società/organismo), ovvero in parte direttamente e in parte indirettamente.
- (d): Inserire l'attività svolta come indicata nelle schede di ricognizione (02.01; 02.02).
- (e): Inserire il numero medio di dipendenti come da nota integrativa al bilancio.
- (f): Inserire la voce B9 del Conto economico.
- (g): Inserire il risultato d'esercizio al netto delle imposte.

04. MANTENIMENTO SENZA INTERVENTI DI RAZIONALIZZAZIONE

Compilare un record per ciascuna partecipazione che si intende mantenere senza interventi di razionalizzazione

Progressivo	Denominazione società	Tipo di partecipazione	Attività svolta	% Quota di partecipazione	Motivazioni della scelta
A	B	C	D	E	F
01	AZ. TURISTICA LOCALE DEL CUNEESE "VALLI ALPINE E CITTA' D'ARTE" SOC	Diretta	compito di organizzare l'informazione e l'accoglienza dei turisti	0,54	Istituita, ai sensi della legge regionale Piemonte 75/96 il 30.10.1997 secondo quanto disposto dalla legge regionale 75/96 ha il compito di organizzare l'informazione e l'accoglienza dei turisti e di svolgere l'azione di promozione, comunicazione e potenziamento del patrimonio turistico della Provincia di Cuneo
03	MONDO ACQUA SPA	Diretta	Acqua spa costituita il 20/08/2000 con la società S.M.A.	4,65	Tale società gestisce per conto di questo e di altri Comuni l'intero ciclo idrico integrato ed appare quindi superfluo sottolineare come non sia possibile rinunciare ai servizi di tale Società per la gestione di un servizio essenziale ed irrinunciabile
04	S.M.A. SOCIETA MONREGALESE AMBIENTE SRL SOCIETA' CONSORTILE SRL	Diretta	S.r.l. costituita il 21/12/2018 con durata fino al	3,29496	Si precisa che la società S.M.A. SC SRL è stata costituita il 21/12/2018 ma è operativa con inizio attività 01/01/2019, LA SOCIETA' SI OCCUPA DELLA GESTIONE DEI CESPITI IMMOBILIARI STRUMENTALI E/O COMUNQUE AFFERENTI AL CICLO INTEGRATO DEI RIFIUTI SOLIDI URBANI DEGLI

Colonna A: Inserire uno dei progressivi indicati nelle schede di ricognizione (02.01; 02.02).

Colonna B: Inserire la ragione sociale come indicata nelle schede di ricognizione (02.01; 02.02).

Colonna C: Indicare il tipo di partecipazione distinguendo i casi in cui la società sia partecipata direttamente, indirettamente (tramite altra società/organismo), oppure in parte direttamente e in parte indirettamente.

Colonna D: Inserire l'attività svolta come indicata nelle schede di ricognizione (02.01; 02.02).

Colonna E: Inserire la quota complessiva di partecipazione dell'Amministrazione, sommando le quote dirette (02.01 colonna E) e indirette (02.02 colonna G).

Colonna F: Indicare la/le motivazioni della scelta di mantenimento della partecipazione senza alcun intervento di razionalizzazione.

Allo scopo, specificare la sussistenza dei requisiti indicati dalla scheda 03.01 (stretta necessità della società alle finalità dell'ente e svolgimento da parte della medesima di una delle attività consentite dall'art. 4). In caso di attività inerenti ai servizi pubblici locali, esplicitare le ragioni della convenienza economica dell'erogazione del servizio mediante la società anziché in forme alternative (gestione diretta, azienda speciale, ecc.) e della sostenibilità della scelta in termini di costo-opportunità per l'ente. Con riferimento alle condizioni di cui alla scheda 03.02, dichiarare espressamente che non ricorrono le condizioni ivi indicate e darne motivazione. In relazione ai servizi pubblici a rete di rilevanza economica, dare dimostrazione della non necessità di operazioni di aggregazione con altre società operanti nello stesso settore e del fatto che la società svolge servizi non compresi tra quelli da affidare per il tramite dell'Ente di Governo d'Ambito.

05. AZIONI DI RAZIONALIZZAZIONE

05.01. Contenimento costi

Compilare una scheda per ciascuna società per la quale si prevedono interventi di contenimento dei costi

Progressivo società partecipata: **(a)** **Quota di partecipazione detenuta:** **(b)**

Denominazione società partecipata: **(c)**

Tipo partecipazione: **(d)**

Attività svolta: **(e)**

Descrivere gli interventi di contenimento programmati:

Indicare le motivazioni:

Indicare le modalità di attuazione:

Indicare i tempi stimati:

Indicare una stima dei risparmi attesi:

(a): Inserire uno dei progressivi già indicati nelle schede di ricognizione (02.01; 02.02).

(b): Inserire la quota complessiva di partecipazione dell'Amministrazione, sommando le quote dirette (02.01 colonna E) e indirette (02.02 colonna G).

(c): Inserire la ragione sociale come indicata nelle schede di ricognizione (02.01; 02.02).

(d): Indicare il tipo di partecipazione distinguendo i casi in cui la società sia partecipata direttamente, indirettamente (tramite altra società/organismo), ovvero in parte direttamente e in parte indirettamente.

(e): Inserire l'attività come indicata nelle schede di ricognizione (02.01; 02.02).

05. AZIONI DI RAZIONALIZZAZIONE

05.02. Cessione/Alienazione quote

Compilare una scheda per ciascuna partecipazione che si intende cedere/alienare

Progressivo società partecipata: (a)

Quota di partecipazione detenuta: (b)

Denominazione società partecipata: (c)

Quota di partecipazione da cedere/alienare: (d)

Tipo partecipazione: (e)

Attività svolta: (f)

Selezionare le motivazioni della scelta:

(g)

In caso di scelta dell'opzione "altro", specificare:

Fornire ulteriori dettagli sulle motivazioni della scelta:

Indicare le modalità di attuazione della cessione/alienazione:

Indicare i tempi stimati per il perfezionamento della cessione/alienazione:

Indicare una stima dei risparmi attesi:

(a): Inserire uno dei progressivi già indicati nelle schede di ricognizione (02.01; 02.02).

(b): Inserire la quota complessiva di partecipazione dell'Amministrazione, sommando le quote dirette (02.01 colonna E) e indirette (02.02 colonna G).

(c): Inserire la ragione sociale come indicata nelle schede di ricognizione (02.01; 02.02).

(d): Inserire la quota di partecipazione che si intende cedere/alienare.

(e): Indicare il tipo di partecipazione distinguendo i casi in cui la società sia partecipata direttamente, indirettamente (tramite altra società/organismo), ovvero in parte direttamente e in parte indirettamente.

(f): Inserire l'attività svolta come indicata nelle schede di ricognizione (02.01; 02.02).

(g): Vedi scheda 06. "Appendice_motivazioni".

05. AZIONI DI RAZIONALIZZAZIONE

05.03. Liquidazione

Compilare una scheda per ciascuna partecipazione che si intende mettere in liquidazione

Progressivo società partecipata: **(a)** **Quota di partecipazione detenuta:** **(b)**

Denominazione società partecipata: **(c)**

Tipo partecipazione: **(d)**

Attività svolta: **(e)**

Selezionare le motivazioni della scelta:

(f)

In caso di scelta dell'opzione "altro", specificare:

Fornire ulteriori dettagli sulle motivazioni della scelta:

Indicare le modalità di attuazione della liquidazione:

Indicare i tempi stimati per la conclusione della procedura:

Indicare una stima dei risparmi attesi:

(a): Inserire uno dei progressivi già indicati nelle schede di ricognizione (02.01; 02.02).

(b): Inserire la quota complessiva di partecipazione dell'Amministrazione, sommando le quote dirette (02.01 colonna E) e indirette (02.02 colonna G).

(c): Inserire la ragione sociale come indicata nelle schede di ricognizione (02.01; 02.02).

(d): Indicare il tipo di partecipazione distinguendo i casi in cui la società sia partecipata direttamente, indirettamente (tramite altra società/organismo), ovvero in parte direttamente e in parte indirettamente.

(e): Inserire l'attività come indicata nelle schede di ricognizione (02.01; 02.02).

(f): Vedi scheda 06. "Appendice_motivazioni".

05. AZIONI DI RAZIONALIZZAZIONE

05.04. Fusione/Incorporazione

Compilare una scheda per ciascuna partecipazione che si intende fondere/incorporare

Progressivo società partecipata: (a)

Quota di partecipazione detenuta: (b)

Denominazione società partecipata: (c)

Tipo partecipazione: (d)

Attività svolta: (e)

Selezionare le motivazioni della scelta:

(f)

In caso di scelta dell'opzione "altro", specificare:

Fornire ulteriori dettagli sulle motivazioni della scelta:

Indicare le modalità di attuazione dell'operazione straordinaria:

Indicare i tempi stimati per il perfezionamento dell'operazione:

Indicare una stima dei risparmi attesi:

(a): Inserire uno dei progressivi già indicati nelle schede di ricognizione (02.01; 02.02).

(b): Inserire la quota complessiva di partecipazione dell'Amministrazione, sommando le quote dirette (02.01 colonna E) e indirette (02.02 colonna G).

(c): Inserire la ragione sociale come indicata nelle schede di ricognizione (02.01; 02.02).

(d): Indicare il tipo di partecipazione distinguendo i casi in cui la società sia partecipata direttamente, indirettamente (tramite altra società/organismo), ovvero in parte direttamente e in parte indirettamente.

(e): Inserire l'attività come indicata nelle schede di ricognizione (02.01; 02.02).

(f): Vedi scheda 06. "Appendice_motivazioni".

05. AZIONI DI RAZIONALIZZAZIONE

05.05. Riepilogo

Azione di razionalizzazione	Progressivo	Denominazione società	% Quota di partecipazione	Tempi di realizzazione degli interventi	Risparmi attesi (importo)
Contenimento dei costi					
Cessione/Alienazione quote					
Liquidazione					
Fusione/Incorporazione					

06. ELENCO MOTIVAZIONI SCHEDE 05.02, 05.03 E 05.04

Scheda 05.02: Cessione/Alienazione quote

Nella "cella" relativa alla selezione delle motivazioni della scelta, dal menù a tendina è possibile scegliere tra le seguenti opzioni:

- Internalizzazione delle attività svolte dalla società
- Scelta di gestione del servizio in forma alternativa
- Intervenuta modifica nella gestione/amministrazione della società, non condivisa dall'Ente
- Società inattiva o non più operativa
- Società non indispensabile per il perseguimento delle finalità dell'Ente
- Società composta da soli amministratori o con numero dipendenti inferiore al numero amministratori
- Società con fatturato medio inferiore a 500 mila euro nel triennio precedente
- Perdite reiterate
- Carenza persistente di liquidità
- Società con oggetto analogo o simile ad altri organismi partecipati dall'Ente
- Altro (specificare)

Scheda 05.03: Liquidazione

Nella "cella" relativa alla selezione delle motivazioni della scelta, dal menù a tendina è possibile scegliere tra le seguenti opzioni:

- Internalizzazione delle attività svolte dalla società
- Scelta di gestione del servizio in forma alternativa
- Intervenuta modifica nella gestione/amministrazione della società, non condivisa dall'Ente
- Società inattiva o non più operativa
- Società non indispensabile per il perseguimento delle finalità dell'Ente
- Società composta da soli amministratori o con numero dipendenti inferiore al numero amministratori
- Società con fatturato medio inferiore a 500 mila euro euro nel triennio precedente
- Perdite reiterate
- Carenza persistente di liquidità
- Società con oggetto analogo o simile ad altri organismi partecipati dall'Ente
- Altro (specificare)

Scheda 05.04: Fusione/Incorporazione

Nella "cella" relativa alla selezione delle motivazioni della scelta, dal menù a tendina è possibile scegliere tra le seguenti opzioni:

- Svolgimento di attività complementari o analoghe a quelle coinvolte nel progetto di fusione/incorporazione
- Aggregazione di società di servizi pubblici locali a rilevanza economica
- Riduzione/contenimento dei costi di funzionamento (compresi quelli degli amministratori e organi di revisione interna) o dei costi di produzione di beni e servizi
- Compensazione di eventuali squilibri finanziari e/o economici preesistenti alla fusione/incorporazione
- Realizzazione di economie di scala e di altre sinergie per l'integrazione di fasi consecutive della produzione di beni e servizi e/o migliore utilizzo degli impianti, delle attrezzature e del know how in uso
- Altro (specificare)